

VÝKAZ DOSAVADNÍHO A NOVÉHO STAVU ÚDAJŮ KATASTRU NEMOVITOSTÍ																
Dosavadní stav				Nový stav												
Označení pozemku parc. číslem	Výměra parcely		Druh pozemku	Označení pozemku parc. číslem	Výměra parcely		Druh pozemku	Typ stavby	Zpús. určení výměr	Porovnání se stavem evidence právních vztahů						
										Díl přechází z pozemku označeného v		Číslo listu vlastnictví	Výměra dílu		Označení dílu	
	ha	m ²	Způsob využití		ha	m ²	Způsob využití	Způsob využití		katastru nemovitostí	dřívější poz. evidenci		ha	m ²		
114/2		15 03	travní p.	114/2		14 66	travní p.		0	114/2		593		14 66		
136/1		31 85	ostat. pl. ostat.komun.	114/5		37	ostat. pl. dráha		2	114/2		593			37	
				136/1		72	ostat. pl. ostat.komun.		0	136/1		1		31 72		
				136/3		13	ostat. pl. dráha		2	136/1		1		13		
151	*1)	1 21	ostat. pl. ostat.komun.	151/1		20	ostat. pl. ostat.komun.		2	151		1		1 20		
152/4	*2)	2 81	ostat. pl. ostat.komun.	151/2		2	ostat. pl. dráha		2	151		1			2	
				152/4		72	ostat. pl. ostat.komun.		2	152/4		1		2 72		
				152/5		8	ostat. pl. dráha		2	152/4		1			8	
		50 90				50 90										

*1) Rozdíl +1 m2 vzniklý zaokrouhlením výměr (bod 14.6 přílohy katastrální vyhlášky) u dosavadní parcely č.151

*2) Rozdíl -1 m2 vzniklý zaokrouhlením výměr (bod 14.6 přílohy katastrální vyhlášky) u dosavadní parcely č.152/4

Výkaz údajů o bonitovaných půdně ekologických jednotkách (BPEJ) k parcelám nového stavu													
Parcelní číslo podle		Kód BPEJ	Výměra			BPEJ na dílu parcely	Parcelní číslo podle		Kód BPEJ	Výměra		BPEJ na dílu parcely	
katastru nemovitostí	zjednodušené evidence		ha	m²			katastru nemovitostí	zjednodušené evidence		ha	m²		
114/2		73214		4	28								
		76701		10	38								

<div>GEOMETRICKÝ PLÁN</div> <div>pro</div> <div>rozdělení pozemku</div>	Geometrický plán ověřil úředně oprávněný zeměměřický inženýr:		Stejnopis ověřil úředně oprávněný zeměměřický inženýr:	
	Jméno, příjmení: ing. Petr Vodňanský		Jméno, příjmení:	
	Číslo položky seznamu úředně oprávněných zeměměřických inženýrů: 1582/96		Číslo položky seznamu úředně oprávněných zeměměřických inženýrů:	
	Dne: 14. prosince 2021 Číslo: 966/2021		Dne: Číslo:	
	Náležitostmi a přesností odpovídá právním předpisům.		Tento stejnopis odpovídá geometrickému plánu v elektronické podobě uloženému v dokumentaci katastrálního úřadu.	
Vyhotovitel: Ing. Petr Vodňanský GEOKARTING Tovární 34 Ústí nad Labem	Katastrální úřad souhlasí s očíslováním parcel.		Ověření stejnopisu geometrického plánu v listinné podobě.	
Číslo plánu: 68-372/2021				
Okres: Strakonice				
Obec: Sedlice				
Kat. území: Němčice u Sedlice				
Mapový list: Blatná 5-7/12				
Dosavadním vlastníkům pozemků byla poskytnuta možnost seznámit se v terénu s průběhem navrhovaných nových hranic, které byly označeny předepsaným způsobem: dle seznamu souřadnic				

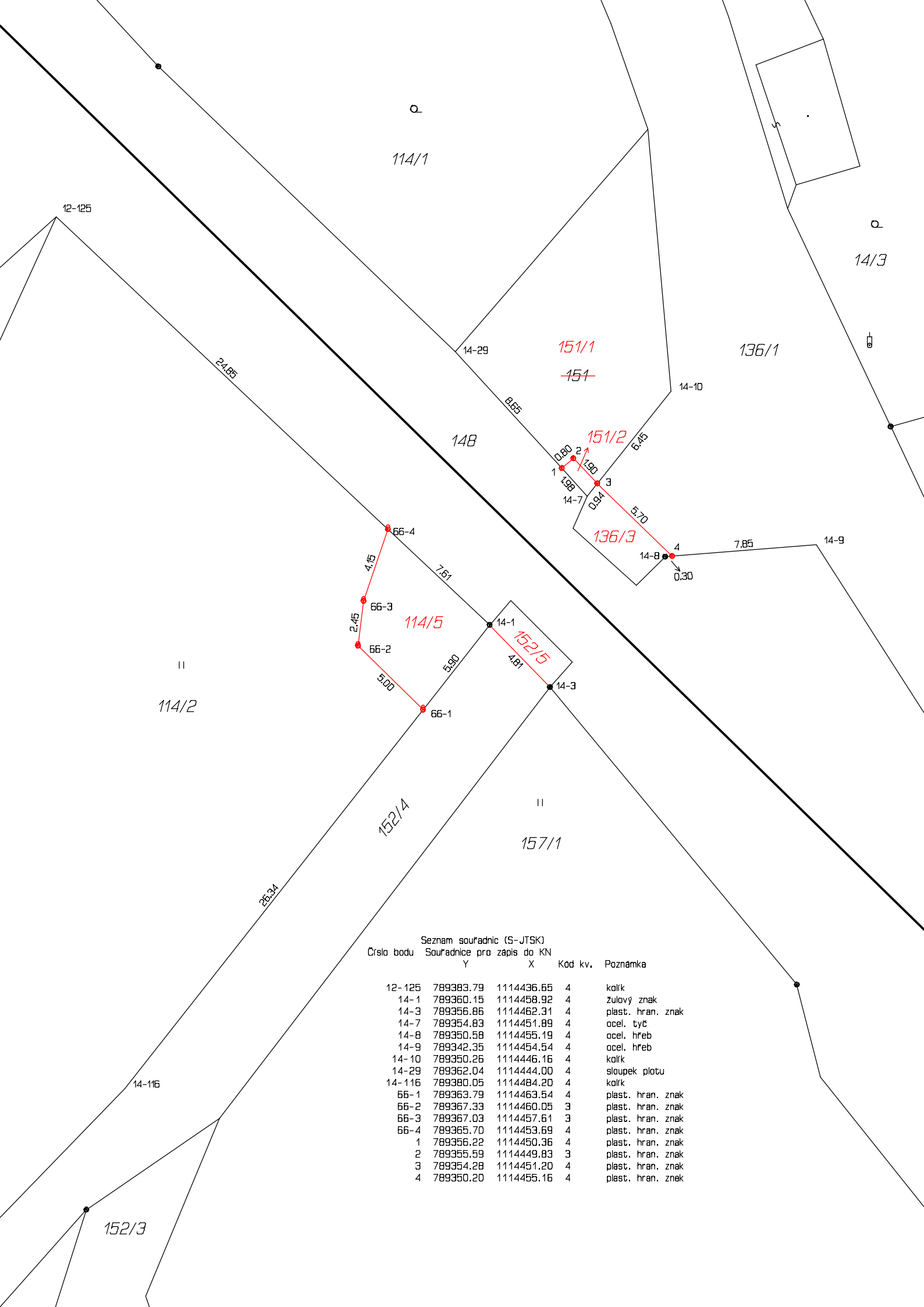

Seznam souřadnic (S-JTSK)					
Číslo bodu	Souřadnice pro zápis do KN		Kód kv.	Poznámka	
	Y	X			
12-125	789383.79	1114436.65	4	kolík	
14-1	789360.15	1114458.92	4	žulový znak	
14-3	789356.86	1114462.31	4	plast. hran. znak	
14-7	789354.83	1114451.89	4	ocel. tyč	
14-8	789350.58	1114455.19	4	ocel. hřeb	
14-9	789342.35	1114454.54	4	ocel. hřeb	
14-10	789350.26	1114446.16	4	kolík	
14-29	789362.04	1114444.00	4	sloupek plotu	
14-116	789380.05	1114484.20	4	kolík	
66-1	789363.79	1114463.54	4	plast. hran. znak	
66-2	789367.33	1114460.05	3	plast. hran. znak	
66-3	789367.03	1114457.61	3	plast. hran. znak	
66-4	789365.70	1114453.69	4	plast. hran. znak	
1	789356.22	1114450.36	4	plast. hran. znak	
2	789355.59	1114449.83	3	plast. hran. znak	
3	789354.28	1114451.20	4	plast. hran. znak	
4	789350.20	1114455.16	4	plast. hran. znak	